

QL-710W

brother
at your side



Stampante professionale per etichette wireless

La funzionalità integrata di collegamento a una rete wireless rende la stampante per etichette QL-710W la soluzione ideale per i gruppi di lavoro in ufficio.

www.brother.it

- Funzionalità integrata di collegamento a una rete locale wireless IEEE 802.11 b/g/n
- Velocità max di stampa di 93 etichette/minuto e risoluzione max di 300 x 600 dpi
- Taglierina automatica incorporata
- 2 rotoli di etichette e software in dotazione





Grazie alle funzionalità di rete wireless integrate della stampante QL-710W più utenti possono contemporaneamente effettuare la stampa etichette in qualsiasi momento e in qualsiasi luogo.

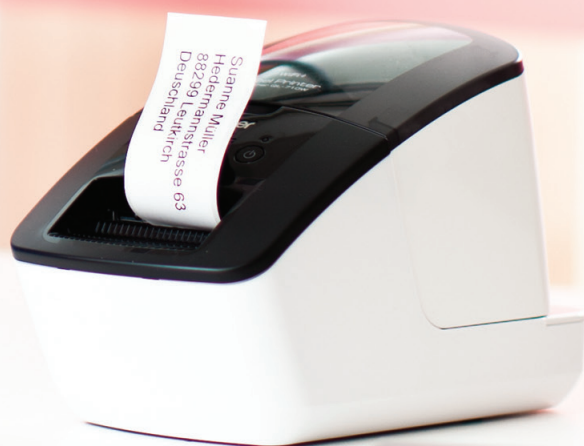

Un'immagine professionale per la propria azienda

È possibile dare un tocco professionale alla propria azienda e migliorare l'efficienza in ufficio tramite l'utilizzo di etichette. È possibile creare gli indirizzi per buste, imballi e pacchi utilizzando uno dei molti formati di etichetta disponibili e anche includere il proprio logo aziendale, se necessario. All'interno della propria organizzazione, le etichette consentono di identificare in modo chiaro e rapido le informazioni importanti contenute in file, cartelle, CD e DVD.



INTERFACCIA WIRELESS 802.11b/g/n

È possibile condividere la stampante QL-710W tra più utenti collegandola alla propria rete locale wireless.



STAMPA DI ETICHETTE DI DIMENSIONE PERSONALIZZATA

È possibile creare etichette da 12,7 mm fino a 1 metro di lunghezza, utilizzando la taglierina automatica integrata



SEMPLICE SOSTITUZIONE DEI ROTOLI

Ogni rotolo è fornito su un supporto che si innesta semplicemente nella corretta posizione all'interno della stampante.



RISOLUZIONE DI STAMPA FINO A 300 x 600 DPI

È possibile creare etichette di facile lettura con testo nitido e grafica di qualità elevata.



INTERFACCIA USB

Semplice e rapida da configurare e utilizzare. Il cavo USB viene fornito di serie con la stampante QL-710W.



VELOCITÀ DI STAMPA MAX DI 93 ETICHETTE/MINUTO

Sia che si stampi una sola etichetta o più etichette alla volta, la stampante QL-710W è in grado di stamparle in pochi secondi



**DK
LABEL**

Etichette cartacee
di dimensioni
predefinite



Funzionalità professionali integrate di collegamento a una rete wireless

L'utilizzo del collegamento a una rete wireless con una stampante per etichette offre una maggiore flessibilità rispetto a una soluzione cablata. In questo modo più utenti possono collegarsi contemporaneamente allo stesso apparecchio e utilizzarlo per produrre etichette personalizzate di qualità professionale ogni volta che ne hanno bisogno, con la possibilità inoltre di applicare le etichette direttamente nel luogo in cui sono richieste piuttosto che vicino al PC. Qualsiasi siano le esigenze specifiche, la stampante di etichette QL-710W è la soluzione ideale per il proprio ambiente di lavoro.

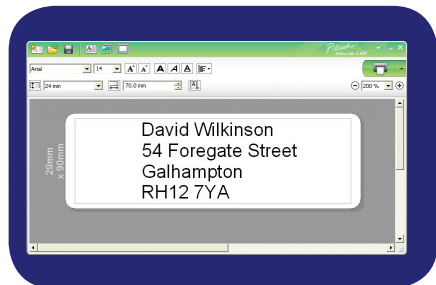

P-touch Editor Lite LAN

Questo software di creazione etichette in rete è semplice da configurare e utilizzare. È sufficiente copiare i file in un'unità disco condivisa in rete tra tutti gli utenti che dispongono dei relativi diritti di accesso e alla prima esecuzione il programma individuerà automaticamente la stampante QL-710W collegata in rete creando un collegamento sul PC degli utenti. Non è necessario installare alcun software o driver di stampa sul PC dell'utente.

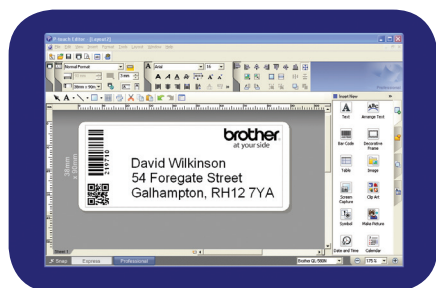

P-touch Editor 5

Questo software professionale di creazione etichette si integra con Microsoft Word, Excel e Outlook consentendo di stampare etichette direttamente da tali applicazioni. È sufficiente selezionare l'indirizzo, il testo o le informazioni necessarie e fare clic sull'icona "P-touch" nella barra degli strumenti per ottenere la stampa immediata della propria etichetta. È possibile inserire codici a barre, elementi grafici e cornici nelle proprie etichette, a seconda delle necessità.



Brother iPrint & Label

Con l'app Brother iPrint & Label è possibile creare in modo semplice e rapido le etichette e stamparle direttamente dal proprio dispositivo con sistema operativo iOS o Android alla stampante Brother QL-710W. L'app è scaricabile dall'app store del proprio dispositivo.

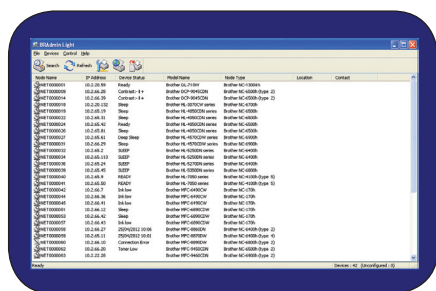

BR Admin Light

Utilizzato attualmente dagli amministratori di rete per configurare le stampanti inkjet e laser Brother, questo potente software può ora essere usato per configurare e installare la stampante QL-710W all'interno della propria rete aziendale, costituendo una soluzione integrata utilizzabile per tutti i prodotti Brother collegabili in rete.



Nastro etichette a lunghezza continua



Agevole stampa etichette per tutte le applicazioni

La stampante QL-710W utilizza i rotoli etichette Brother DK. Forniti su un supporto che incorpora una guida per il rotolo, garantiscono che le etichette vengano sempre posizionate correttamente e il giusto riconoscimento delle dimensioni delle etichette inserite, evitando tutti i problemi di allineamento tipici della stampa etichette effettuata con stampanti tradizionali. Sia che si abbia l'esigenza di stampare una sola etichetta o più etichette per volta, la stampante Brother QL-710W garantisce sempre la stampa perfetta di ogni etichetta.

Specifiche tecniche

Articoli inclusi

Stampante per etichette professionale QL-710W
2 x rotoli in dotazione:
- etichette indirizzi standard 29 mm x 90 mm (100 etichette)
- nastro cartaceo a lunghezza continua da 62 mm (8 metri)
Cavo di alimentazione e USB
CD-ROM contenente il software di creazione etichette, driver per stampante e manuali dell'utente
Guida rapida di installazione e scheda garanzia

Stampante per etichette QL-710W

Dimensioni	128 mm (L) x 236 mm (P) x 153 mm (A)
Peso	1,20 kg (escluso rotolo DK)
Pulsanti pannello di controllo	4: (accensione, spia WiFi, alimentazione etichette, taglio)
Taglierina	Resistente taglierina automatica
Alimentazione elettrica	Alimentazione Interna
Tecnologia di stampa	Termica diretta
Tipo di rotoli	DK (DK etichette pre-tagliate / nastro a a lunghezza continua)
Max larghezza rotolo / stampa	62 mm / 59 mm
Min/Max lunghezza etichette	12,7 mm / 1 metro
Risoluzione di stampa	300 dpi / 720 punti
Velocità di stampa	150 mm/sec ; 93 etichette indirizzi standard/min (USB)
Interfaccia	Rete locale wireless IEEE 802.11b/g/n ; USB 3.0 (velocità max)

Software

	P-touch Editor Lite LAN	P-touch Editor 5
Supporto font / font forniti	Tutti i font TrueType installati	Tutti i font TrueType installati / 17
Stili font	4 stili: normale, grassetto, corsivo, sottolineato	11 stili: normale grassetto, corsivo, bordato, ombreggiato, ombreggiato leggero, orizzontale, incorniciato, frame-out, testo invertito, sottolineato 126
Numero di cornici	10	126
Formati file immagine supportati	BMP, JPG, JPEG, PNG, TIF, GIF, DIB, WMF, EMF, ICO	BMP, JPG, JPEG, PNG, TIF, GIF, DIB, WMF, EMF, ICO
Acquisizione schermo	Si	Si
Stampa multi-riga	Si	Si
Stampa multi-blocco	Si	Si
Stampa verticale	Si	Si
Rotazione stampa	Si	Si
Numero di copie	2 - 200	2 - 9999
Stampa speculare	No	Si
Numerazione sequenziale	1 - 200 / A - Z / a - z	1 - 5000 / A - Z / a - z
Protocolli codice a barre	No	CODE39, CODE128, UCC/EAN-128 (GS1-128), ITF(I-2/5), CODABAR (NW-7), UPC-A, UPC-E, EAN-13 (JAN13), EAN-8, ISBN-2 (EAN-13 AddOn2), ISBN-5(EAN-13 AddOn5), POSTNET, Laser Bar Code, GS1 DataBar (RSS) (Omnidirectional, Truncated, Stacked), PDF417, QR Code, Micro QR code, Data Matrix, Maxicode
Supporto collegamento file / database	No	csv, txt, mdb, xls, Microsoft SQL Server Database
Supporto componenti aggiuntivi	No	Microsoft Word / Excel / Outlook (Office 2000/2003/2007/2010)
Stampa automatica data e ora	No	Si
Lingue	inglese / danese / olandese / francese / tedesco / italiano / norvegese / portoghese / spagnolo / svedese / finlandese / ceco / polacco / ungherese / cinese semplificato / slovacco / sloveno / rumeno / croato / bulgaro / russo / turco / giapponese / cinese tradizionale / coreano / thailandese / vietnamita	inglese / danese / olandese / francese / tedesco / italiano / norvegese / portoghese / spagnolo / svedese / finlandese / ceco / polacco / ungherese / cinese semplificato / russo / turco / giapponese / arabo / thailandese / vietnamita

Requisiti di sistema PC/Mac®

Sistema Operativo	Windows® XP SP3 o superiore, Windows Vista® Windows® 7, Windows Server® 2003, Windows Server® 2008/2008 R2 Mac OS X 10.5.8 - 10.7
Minima CPU	Secondo raccomandazioni nelle specifiche del sistema operativo
Spazio libero su disco rigido	Windows®: 70 MB o più I Mac: 200 MB o più
Porta USB	USB 1.1, 2.0 o 3.0
Rete locale wireless	IEEE 802.11b/g/n
Grafica	800x600 pixel / 16 bit profondità colore min
Altre unità	unità CD-ROM / DVD-ROM



Contatti:

brother
at your side

Brother Italia S.p.A.

Segreen Business Park - Via San Bovio, 3
20090 San Felice - Segrate (MI)

Italy

Tel: 02/950019.1; Fax: 02/95301484

